Fls. _____
Assinatura
DIÁRIO OFICIAL DOS MUNICÍPIOS

P REFEITURA MUNICIPAL DE CORRENTE – PIAUÍ
AV. Manoel Lourenço Cavalcante, nº 600
Bairro: Nova Corrente – Corrente – Piauí CEP: 64980-000 - CNPJ Nº 06.554.257/0001-71
E-mail: prefeitura.corrente.pi@gmail.com

LICENÇA AMBIENTAL SIMPLIFICADA – LAS Nº 24/2020

A Superintendente Municipal de Meio Ambiente e Recursos Hídricos-SEMMAR, DECLARA que A Empresa Eliel Rodrigues Alves, com CNPJ sob o Nº 08.870.039/0001-19, com Código nº 45.30-7-03, na atividade **COMERCIO A VAREJO DE PEÇAS E ACESSÓRIOS NOVOS PARA VEÍCULOS AUTOMOTORES.**, localizado à Rua Eufímio Messias Nº 1000 Bairro Centro, neste município de Corrente-PI. Fica dispensado o licenciamento ambiental para desenvolver a atividade no segmento supracitado. Por tratar-se de atividade geradora de impactos ambientais pouco significativos, conforme a Resolução CONSEMA Nº023 de, 04 de dezembro de 2014, Código E.2.03 sujeitando-se, portanto, a Licença Ambiental

Esta Declaração possui validade de 02 (dois) anos, contados da data de assinatura, e tem como base nas informações declaradas pelo Sr.Eliel Rodrigues Alves, brasileiro, portador da Cédula de Identidade nº 3.078.230 SSP/PI e CPF nº005.753.521-91. Constante do Requerimento de solicitação de Licença Ambiental Simplificada (LAS), protocolado nesta Secretaria-SEMMAR sob Processo Administrativo nº 25.481, datado de 11 de fevereiro de 2020.

A isenção aqui declarada não exime o cumprimento de normas e padrões ambientais, nem da fiscalização exercida pelos órgãos competentes, devendo ser obedecidas às condições gerais a seguir:

CONDIÇÕES GERAIS: • Dispor de maneira ambientalmente correta os efluentes e resíduos, respeitando as diretrizes estabelecidas nas normas vigentes. O empreendedor deve demonstrar, sempre que solicitado pelo órgão fiscalizador, que não está causando poluição ou degradação ambiental. • comunicar ao órgão ambiental sempre que surgir algum problema operacional que implique em não conformidade legal, como por exemplo, a necessidade de intervenção em sistema de tratamento/disposição de efluente frente a uma eventual baixa eficiência do mesmo. É recomendável também que, tão logo se tenha o controle da situação, haja nova comunicação ao órgão ambiental, notificando esse controle.

• Comunicar ao órgão ambiental a ocorrência de acidente que interfira com o meio antrópico, fauna, flora ou com os componentes ambientais ar, água ou solo, tais como: derramamento de insumos ou produtos no solo, transbordamento de Estação de Tratamento de Efluentes (ETE), incêndios, explosões, vazamento de gases, desligamento acidental de sistemas de tratamento de efluentes, etc. Essa comunicação busca o início imediato das ações com vistas à reparação dos danos causados. É recomendável também que, tão logo se tenha o controle da situação, haja nova comunicação ao órgão ambiental, notificando esse controle.

• comunicar ao órgão ambiental a constatação de passivo ambiental que porventure tenha sido omitido durante a fase de obtenção da LAS ou que tenha sido criado na fase pós - LAS, apresentando as propostas de solução.

• Não executar, à revelia do órgão ambiental, ampliação ou modificação passível de novo LAS ou mesmo de licenciamento. • Caso ocorra o encerramento das atividades do empreendimento no decurso da vigência da LAS, executar as ações para liberação da área no que se refere ao aspecto ambiental e comunicar o fato ao órgão licenciador, que fará a fiscalização para arquivamento do processo.• Requerer a revalidação da LAS antes do seu vencimento, evitando assim a continuidade de operação sem a autorização pertinente e a consequente aplicação das penas previstas em lei.

Corrente (PI), 02 de março de 2020.

Ana Cristina Nogueira Oliveira Cardoso.
Superintendente Municipal de Meio Ambiente e Recursos Hídricos-SEMMAR

PREFEITURA MUNICIPAL DE CORRENTE – PIAUÍ
AV. Manoel Lourenço Cavalcante, 600 – Bairro Nova Corrente
Fone: 89-3573-1285 – CEP 64980-000 - Corrente – Piauí
CNPJ Nº 06.554.257/0001-71

O MUNICIPIO DE CORRENTE – PI
AVISO DE LICITAÇÃO - CANCELAMENTO

O MUNICÍPIO DE CORRENTE – PI, através da **CLP,** torna público **O CANCELAMENTO** da licitação, na modalidade **PREGÃO PRESENCIAL SOB O SISTEMA DE REGISTRO DE PREÇOS nº 013/2020,** do tipo **MENOR PREÇO E ADJUDICAÇÃO POR ITEM, que aconteceria** em 05/03/2020 às 09:30 horas. **OBJETO** Contratação de empresa para prestação de serviços especializados de Datacenter e hospedagem de websites *(hosting)* em servidores dedicados e gerenciados, por um período de 12 (doze) meses" disponibilizada por meio de infraestrutura física segura, com fornecimento de soluções de segurança IP e serviço de conectividade com a Internet. **MOTIVO: ALTERAÇÃO NO TERMO DE REFERENCIA.** Mais informações estão disponíveis no Edital: Avenida Manoel Lourenço Cavalcante, Nº 600, Centro, Corrente - PI, fone/fax (089) 3573-1285. Email: clpcorrente2013@hotmail.com

Corrente - PI, 28 de fevereiro de 2020.

Expedito Basílio da Silva Neto
Pregoeiro/Presidente da CLP.

PREFEITURA MUNICIPAL DE CORRENTE
Avenida Manoel Lourenço Cavalcante nº 600
Bairro Nova Corrente – Corrente – Piauí
CEP 64980-000 CNPJ 06.554.257/0001-71
Email: prefeitura.corrente@gmail.com

PROCESSO ADMINISTRATIVO Nº 069/2019-CLP
TOMADA DE PREÇOS Nº 022/2019
OBJETO: Contratação de empresa especializada na execução de serviços de pavimentação asfáltica de vias públicas.

DESPACHO

Vistos etc,

O procedimento licitatório, modalidade Tomada de Preço nº 022/2019, de que trata este processo, objetivou a seleção da melhor proposta para Contratação de empresa especializada na execução de serviços de pavimentação asfáltica de vias públicas. Foi em toda a sua tramitação atendida à legislação pertinente, consoante o Parecer da Central de Licitações Públicas (CLP) deste Município.

Assim, constatada a regularidade dos atos praticados, **HOMOLOGO** o presente procedimento, modalidade Tomada de Preços nº 022/2019, e **ADJUDICO** a empresa: **CLH CONSTRUÇÕES E LOCAÇÕES LTDA,** inscrita no CNPJ sob o nº 11.145.704/0001-79, conforme instrui o relatório da Central de Licitações Públicas.

Cumpra-se.

Corrente (PI), 20 de novembro de 2019.

Gladson Murilo Mascarenhas Ribeiro
Prefeito Municipal

PREFEITURA MUNICIPAL DE CORRENTE – PIAUÍ
AV. Manoel Lourenço Cavalcante, 600 – Bairro Nova Corrente
Fone: 89-3573-1285 – CEP 64980-000 - Corrente – Piauí
CNPJ Nº 06.554.257/0001-71

O MUNICIPIO DE CORRENTE – PI
AVISO DE LICITAÇÃO

O MUNICÍPIO DE CORRENTE – PI, através da **CLP,** torna público **A REALIZAÇÃO** da licitação, na modalidade **PREGÃO PRESENCIAL SOB O SISTEMA DE REGISTRO DE PREÇOS nº 015/2020,** do tipo **MENOR PREÇO E ADJUDICAÇÃO POR ITEM,** em 13/03/2020 às 08 horas. Registro de preços para futura contratação de empresa para locação de 1000 (mil) horas de Motoniveladora para atender as necessidades dessa municipalidade. Mais informações estão disponíveis no Edital: Avenida Manoel Lourenço Cavalcante, Nº 600, Centro, Corrente - PI, fone/fax (089) 3573-1285. Email: clpcorrente2013@hotmail.com

O MUNICÍPIO DE CORRENTE – PI, através da **CLP,** torna público **A REALIZAÇÃO** da licitação, na modalidade **PREGÃO PRESENCIAL SOB O SISTEMA DE REGISTRO DE PREÇOS nº 016/2020,** do tipo **MENOR PREÇO E ADJUDICAÇÃO POR ITEM,** em 13/03/2020 às 09 horas. Registro de preços para futura aquisição de gêneros alimentícios, para atender as necessidades dessa municipalidade. Mais informações estão disponíveis no Edital: Avenida Manoel Lourenço Cavalcante, Nº 600, Centro, Corrente - PI, fone/fax (089) 3573-1285. Email: clpcorrente2013@hotmail.com

O MUNICÍPIO DE CORRENTE – PI, através da **CLP,** torna público **A REALIZAÇÃO** da licitação, na modalidade **PREGÃO PRESENCIAL SOB O SISTEMA DE REGISTRO DE PREÇOS nº 017/2020,** do tipo **MENOR PREÇO E ADJUDICAÇÃO POR ITEM,** em 16/03/2020 às 08 horas. **OBJETO** Contratação de empresa para prestação de serviços especializados na locação de sistema de contabilidade e de Datacenter e hospedagem de websites *(hosting)* em servidores dedicados e gerenciados, por um período de 12 (doze) meses" disponibilizada por meio de infraestrutura física segura, com fornecimento de soluções de segurança IP e serviço de conectividade com a Internet. Mais informações estão disponíveis no Edital: Avenida Manoel Lourenço Cavalcante, Nº 600, Centro, Corrente - PI, fone/fax (089) 3573-1285. Email: clpcorrente2013@hotmail.com

O MUNICÍPIO DE CORRENTE – PI, através da **CLP,** torna público **A REALIZAÇÃO** da licitação, na modalidade **PREGÃO PRESENCIAL SOB O SISTEMA DE REGISTRO DE PREÇOS nº 018/2020,** do tipo **MENOR PREÇO E ADJUDICAÇÃO POR ITEM,** em 16/03/2020 às 09 horas. Registro de preços para futura aquisição de material de limpeza copa e cozinha, para atender as necessidades dessa municipalidade. Mais informações estão disponíveis no Edital: Avenida Manoel Lourenço Cavalcante, Nº 600, Centro, Corrente - PI, fone/fax (089) 3573-1285. Email: clpcorrente2013@hotmail.com

Corrente - PI, 02 de março de 2020.

Expedito Basílio da Silva Neto
Pregoeiro/Presidente da CLP.

Fls. _____

Assinatura

PREFEITURA MUNICIPAL DE COCAL DOS ALVES

AVISOS DE LICITAÇÃO
PREGÃO PRESENCIAL Nº 8/2020

O Município de Cocal dos Alves - PI, realizará às 08:30 horas do dia 13/03/2020, Pregão Presencial Nº 008/2020, do tipo Menor Preço, objetivando o registro de preço para futura aquisição de material de copa e cozinha e higiene e limpeza, a serem registrados em ata, que ficara disponível para aquisições futuras pela Prefeitura Municipal de Cocal dos Alves e Demais Órgãos de sua Estrutura Administrativa, com valor estimado de R$ 447.290,78; que serão pagos com recursos do Orçamento Geral do Município de Cocal dos Alves, através do Fpm, Icms, Impostos, Arrecadação Municipal, Fms, Pab, Qse, Igd, Fmas e outros. Edital/Abertura: Rua João Domingos da Silva, nº S/N, Centro, Fone (86) 3331 - 0059.

PREGÃO PRESENCIAL Nº 9/2020

O Município de Cocal dos Alves - PI, realizará as 10:00 horas do dia 13/03/2020, Pregão Presencial Nº 009/2020, do tipo Menor Preço, objetivando o registro de preço para futura aquisição de lanches e refeições, a serem registrados em ata, que ficara disponível para aquisições futuras pela Prefeitura Municipal de Cocal dos Alves e Demais Órgãos de sua Estrutura Administrativa, com valor estimado de R$ 93.231,00; que serão pagos com recursos do Orçamento Geral do Município de Cocal dos Alves, através do Fpm, Icms, Impostos, Arrecadação Municipal, Fms, Pab, Qse, Igd, Fmas e outros. Edital/Abertura: Rua João Domingos da Silva, nº S/N, Centro, Fone (86) 3331 - 0059.

Cocal dos Alves-PI, 2 de março de 2020.
MARIA DO CARMO DE MORAIS NETA
Pregoeira

PREFEITURA MUNICIPAL DE CONCEIÇÃO DO CANINDÉ

AVISOS DE LICITAÇÃO
CARTA CONVITE Nº 1/2020

O MUNICÍPIO DE CONCEIÇÃO DO CANINDÉ - PI, através da CPL, torna público, que realizará licitação, na modalidade CARTA CONVITE n. 001/2020, do tipo MENOR PREÇO E ADJUDICAÇÃO GLOBAL (EMPREITADA GLOBAL), em 13/03/2020, ás 08:00h, tendo como objeto a Prestação de serviços de construção de muro. RECURSO: Orçamento Geral. EDITAL: Disponível na sede da Prefeitura Municipal de Conceição do Canindé. TEL: (89) 3489-1187. VALOR: R$ 73.190,23.

PREGÃO PRESENCIAL Nº 4/2020

O MUNICÍPIO DE CONCEIÇÃO DO CANINDÉ - PI, através da CPL, torna público, que realizará licitação, na modalidade PREGÃO PRESENCIAL n. 004/2020, do tipo MENOR PREÇO E ADJUDICAÇÃO POR ITEM, em 18/03/2020, ás 08:00h, tendo como objeto a aquisição de peças para veículos. VALOR: R$ 682.718,60. RECURSO: Orçamento Geral. EDITAL: Sede da Prefeitura Municipal de Conceição do Canindé. TEL: (89) 3489-1187.

PREGÃO PRESENCIAL Nº 5/2020

O MUNICÍPIO DE CONCEIÇÃO DO CANINDÉ - PI, através da CPL, torna público, que realizará licitação, na modalidade PREGÃO PRESENCIAL n. 005/2020, do tipo MENOR PREÇO E ADJUDICAÇÃO POR ITEM, em 18/03/2020, ás 09:30h, tendo como objeto a aquisição de material de limpeza. VALOR: R$ 287.066,13. RECURSO: Orçamento Geral. EDITAL: Sede da Prefeitura Municipal de Conceição do Canindé. TEL: (89) 3489-1187.

Conceição do Canindé-PI, 2 de março de 2020.
EDMILSON DE SOUSA FERREIRA
Presidente da CPL

PREFEITURA MUNICIPAL DE CORRENTE

AVISO DE LICITAÇÃO
PREGÃO PRESENCIAL Nº 16/2020 - SRP

O MUNICÍPIO DE CORRENTE - PI, através da CLP, torna público A REALIZAÇÃO da licitação, na modalidade PREGÃO PRESENCIAL SRP nº 016/2020, tipo MENOR PREÇO E ADJUDICAÇÃO POR ITEM, em 13/03/2020 às 09 h. Futura aquisição de gêneros alimentícios. Mais informações disponíveis no Edital: Av. Manoel Lourenço Cavalcante, Nº 600, Centro, fone/fax (089) 3573-1285. Email: clpcorrente2013@hotmail.com

Corrente - PI, 2 de março de 2020.
EXPEDITO BASÍLIO DA SILVA NETO
Pregoeiro/Presidente da CLP

PREFEITURA MUNICIPAL DE JUREMA

AVISO DE LICITAÇÃO
TOMADA DE PREÇOS Nº 3/2020

A CPL da Pref. de Jurema - PI, torna público que realizará licitação na modalidade Tomada de Preço nº. 003/2020. Tipo: menor preço. Regime de Execução: Empreitada global, Por Lote. Objeto: Elaboração de Projeto Executivo de Implantação de Adutora Passando nas Localidades Olho D'agua, Cipoal, Boa Vista e Lagoa Comprida no Município de Jurema - PI. Fonte de Recursos: Convênio SICONV Nº 886560/2019 - MS/FNS/PMJ consignados no orçamento municipal/2020. Valor Previsto: R$ 87.300,00 (Oitenta e sete mil e trezentos reais). Abertura: 19/03/2020, às 09:00h, sala da CPL Pref. de Jurema - PI. Pça. Nossa Senhora Perpetuo Socorro, nº 11 - Centro. (89) 3591-0005.

Jurema-PI, 2 de março de 2020.
JOSÉ VALTER DAMASCENO RODRIGUES.
Presidente da CPL/PMJ

PREFEITURA MUNICIPAL DE LAGOA ALEGRE

AVISO DE LICITAÇÃO
TOMADA DE PREÇOS Nº 1/2020

Processo Administrativo Nº 030/2020.
Tipo Menor Preço Global. Objeto: Contratação de empresa para prestação dos serviços de reforma e construção de uma sala de aula da Escola Marcos Andrade Ponte do Município de Lagoa Alegre-PI. Fonte de Recurso: FPM - Receita Própria, ICMS, IPVA, Conta Movimento, FUNDEB 40%, recursos da educação, QSE e outros. Valor Estimado: R$ 100.534,49 (cem mil e quinhentos e trinta e quatro reais e quarenta e nove centavos). Data da Sessão: 19/03/2020 às 08h30. Edital e informações na Sala de Licitação da Prefeitura, bem como no sítio do Tribunal de Contas do Estado do Piauí, das 07h30 às 13h, trazer 01 Pen Drive para cópia, fone: (86) 99552.3820 ou e-mail: lagoaalegrecpl@hotmail.com.

MARCOS VINICIUS SANTOS FERREIRA
Presidente da CPL

PREFEITURA MUNICIPAL DE LAGOA DO SÍTIO

AVISO DE LICITAÇÃO
TOMADA DE PREÇOS Nº 6/2020

A Prefeitura Municipal de Lagoa do Sítio-PI torna público que realizará a abertura de Tomada de Preço nº 06/2020 do tipo MENOR PREÇO GLOBAL, data de abertura: 20/03/2020 às 09h, tendo por objeto a contratação de pessoa jurídica para construção de Uma Ponte na Zona Rural de Lagoa do Sítio-PI, valor previsto R$ 555.678,14. Fonte de Recurso: C V 869266/18 CODEVASF /PREFEITURA. Informações: (89) 34671162, rua do FUNDEC, 675, Centro, das 8 hrs às 13 hrs.

Lagoa do Sítio-PI, 2 de março de 2020.
ANTONIO ISALMIR DE MOURA MATILDES
Presidente da CPL

PREFEITURA MUNICIPAL DE NOSSA SENHORA DOS REMÉDIOS

AVISOS DE LICITAÇÃO
CARTA CONVITE Nº 1/2020

Modalidade: Carta Convite nº 001/2020. Tipo Licitação: Menor preço. Valor Previsto: R$ 146.991,78. Fonte de Recurso: FPM, FMS, FME, FMAS, ICMS, Conta Movimento e outros. Tel. contato: (86) 3245-1204. Responsável: Francisco das Chagas Rodrigues Junior - Presidente da CPL. Objeto: Contratação de empresa para aquisição de material de informática para atender as necessidades do município de Nossa Senhora dos Remédios-PI.

O Município de Nossa Senhora dos Remédios-PI, através Comissão Permanente de Licitação, torna público para os licitantes e interessados, a realização de licitação referente ao objeto em epígrafe a ser realizada às 12:10h, no dia 18 de março de 2020, na sala da Comissão de Licitações da Prefeitura Municipal de Nossa Senhora dos Remédios-PI. Cópia do Edital encontra-se na sede da prefeitura e no site do TCE (sistemas.tce.pi.gov.br/licitacoesweb/).

PREGÃO PRESENCIAL Nº 2/2020 - SRP

Tipo Licitação: Menor Preço. Valor previsto: Conforme termo de referência. Fonte de Recurso: FPM, FMS, FME, FMAS, ICMS, Conta Movimento e outros. Tel. contato: (86) 3245-1204. Responsável: Francisco das Chagas Rodrigues Junior. Objeto: Contratação de empresa para aquisições futuras e parceladas de peças automotiva e prestação de serviço de manutenção de veículos, para atender as necessidades do município de Nossa Senhora dos Remédios-PI.

O município de Nossa Senhora dos Remédios-PI, através Comissão Permanente de Licitação, torna público para os licitantes e interessados, a realização de licitação referente ao objeto em epígrafe a ser realizada às 08:00h, no dia 13 de março de 2020, na sala da Comissão de Licitações da Prefeitura Municipal de Nossa Senhora dos Remédios-PI. Cópia do Edital encontra-se na sede da prefeitura e no site do TCE (sistemas.tce.pi.gov.br/licitacoesweb/).

Nossa Senhora dos Remédios/PI, 02 de março de 2020.
FRANCISCO DAS CHAGAS RODRIGUES JUNIOR.
Presidente da CPL / Pregoeiro

PREFEITURA MUNICIPAL DE OEIRAS

AVISO
CONCORRÊNCIA Nº 1/2020

Interessado: Município de Oeiras-PI. Fundamentação: Lei 8.666/93. OBJETO: contratação de empresa de Engenharia Civil para Execução de 13(treze) intervenções dos Serviços de Mobilidade Urbana nas áreas do Programa Avançar Cidades, Grupo 1, no Município de Oeiras-PI. Data de Reabertura: 06 de março de 2020. Resultado de habilitação, análise e julgamento das Propostas. Resultado, julgamento e Análise: 08:00 horas. Endereço: Rua Jesuíno Moura, 35, sala 02, centro, Oeiras-PI. Mais informações podem ser adquiridas de segunda a sexta das 07:30 as 13:30 horas, no endereço acima.

Oeiras-PI, 2 de março de 2020.
THERESA ALBANO DUARTE FRANCO PEREIRA
Presidente da CPL

PREFEITURA MUNICIPAL DE PAULISTANA

AVISOS DE LICITAÇÃO
PREGÃO PRESENCIAL Nº 6/2020

Proc. Adm. nº 033/2020. Objeto: Aquisição de materiais e equipamentos odontológicos e outros diversos para Secretaria Municipal de Saúde e Hospital Regional de Paulistana-PI. R$ 851.930,52. Fonte de Recursos: FMS, custeio, Cofinanciamento, HOSP e outras. Data de abertura: Às 08:00h do dia 13/03/2020. Local dos eventos e informações: Setor de Licitação, na Av. Marechal Deodoro, 121 - Centro - Fone: (89) - 3487-1474.

PREGÃO PRESENCIAL Nº 28/2020

Proc. Adm. nº 035/2020. Objeto: Aquisição de medicamentos controlados para o Município de Paulistana-PI. R$ 236.686,00. Fonte de Recursos: FMS, custeio e outras. Data de abertura: Às 10:30h do dia 13/03/2020. Local dos eventos e informações: Setor de Licitação, na Av. Marechal Deodoro, 121 - Centro - Fone: (89) - 3487-1474.

Paulistana-PI, 2 de março de 2020.
IVANILSON SILVA DA ROCHA
Pregoeiro

PREFEITURA MUNICIPAL DE PEDRO LAURENTINO

AVISOS DE LICITAÇÃO
PREGÃO PRESENCIAL N° 1/2020

TIPO: menor preço. OBJETO: registro de preços para eventual contratação de empresa especializada na confecção de fardamentos personalizados para os alunos da rede municipal de ensino. Recursos: FPM - Receita Própria, Conta Movimento, ICMS, ISS, Projetos Atividade e Outros. ABERTURA: 13/03/2020 às 12h30min. LOCAL: CPL-PMPL-na Rua Antônio Rodrigues Celestino, S/N, Centro, Fone: (89) 3479-0002, CEP 64.728-000, E-mail: cplpedrolaurentino@gmail.com

PREGÃO PRESENCIAL N° 2/2020

TIPO: menor preço. OBJETO: registro de preços para futura aquisição de materiais de expediente, visando estruturar, organizar as repartições e suprir as necessidades dos diversos órgãos e entidades do município. Recursos: FPM - Receita Própria, Conta Movimento, ICMS, ISS, Projetos Atividade e Outros. ABERTURA: 13/03/2020 às 08h30min. LOCAL: CPL-PMPL-na Rua Antônio Rodrigues Celestino, S/N, Centro, Fone: (89) 3479-0002, CEP 64.728-000, E-mail: cplpedrolaurentino@gmail.com

PREGÃO PRESENCIAL N° 3/2020

TIPO: menor preço. OBJETO: contratação de empresa visando à aquisição de combustível para atender a frota de veículos da Prefeitura, Secretarias e prestadores de serviços, com fornecedores na Cidade e Região e Teresina (PI). Recursos: FPM -

Este documento pode ser verificado no endereço eletrônico http://www.in.gov.br/autenticidade.html, pelo código 05302020030300243

Documento assinado digitalmente conforme MP nº 2.200-2 de 24/08/2001, que institui a Infraestrutura de Chaves Públicas Brasileira - ICP-Brasil.

Fls. ____________

Assinatura

COMEÇO DO ANO

Cresce em 29% o número de veículos recuperados pela PRF no Piauí

Segundo a polícia, o aumento aconteceu devido a intensificação de fiscalização em rodovias do interior

Jorge Machado e Adriana Magalhães
Portal ODIA

A Polícia Rodoviária Federal (PRF) recuperou 48 veículos em rodovias federais piauienses somente nos dois primeiros meses do ano. Segundo a PRF, o número representa um aumento de 29,8% (11 a mais) se comparado ao mesmo período do ano passado.

Segundo a polícia, o aumento aconteceu devido a intensificação da fiscalização em rodovias do interior do Piauí onde é registrado o maior número de ocorrências. Além disso, a PRF constatou também o aumento na quantidade de ocorrências que subiu de 4 para 16 em 2020.

A PRF informou ainda que o roubo de Certificado de Registro e Licenciamento de Veículos (CRLV), dos Detrans espalhados pelo país, contribuiu para o aumento do uso de documentos falsos para legalizar veículos com registro de roubo e furto.

Com isso, a utilização desses documentos dificulta a uma pessoa leiga descobrir a fraude no momento da compra de um determinado veículo. Somente neste ano dez pessoas foram presas por uso de CRLVs falsos. Em 2019, 89 foram detidas pelo mesmo motivo.

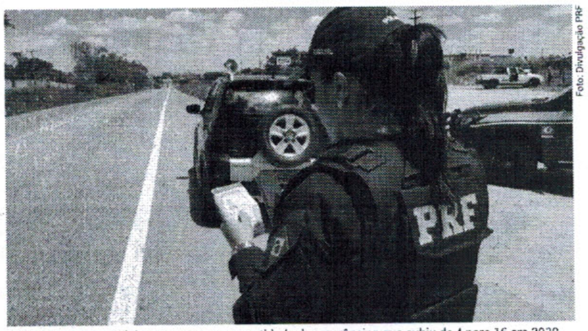

Foto: Divulgação PRF

A PRF constatou também o aumento na quantidade de ocorrências que subiu de 4 para 16 em 2020

HONDA POP

Homem tenta fazer manobra com moto, cai e acaba morrendo

Maria Clara Estrêla
Portal ODIA

A Polícia Rodoviária Federal do Piauí (PRF-PI) registrou mais um acidente envolvendo motociclista com vítima fatal em uma BR do estado. Dessa vez o fato ocorre na BR-320, altura do quilômetro 307, cidade de Floriano. Um homem de 28 anos, cuja identidade não foi informada, caiu da moto que pilotava, uma Honda Pop 110, e teve morte no local.

O acidente aconteceu por volta das duas horas da madrugada desta segunda-feira (02). De acordo com a PRF, o motociclista não possuía habilitação e nem usava o capacete.

Os policiais ainda estão em diligências para tentar localizar outros veículos supostamente envolvidos no acidente.

A perícia constatou que, a princípio, o piloto teria tentado levantar a roda dianteira da motocicleta, mas perdeu o equilíbrio e caiu no chão, batendo a cabeça contra o asfalto. As causas do acidente ainda estão sendo apuradas pela PRF.

De acordo com a PRF, o motociclista não possuía habilitação e nem usava o capacete

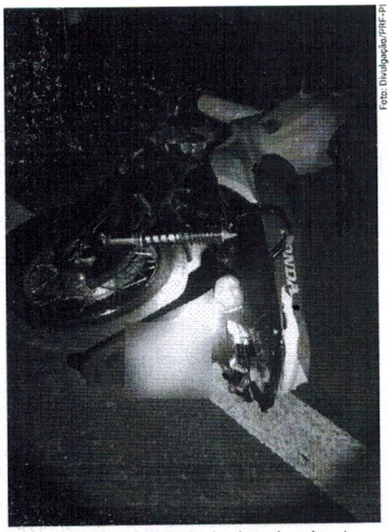

Foto: Divulgação/PRF-PI

O acidente aconteceu por volta das duas horas da madrugada

Segundo acidente em pouco mais de 24 horas

Este é o segundo acidente envolvendo motocicletas registrados pela PRF no intervalo de pouco mais de 24 horas nas rodovias federais piauienses. Na noite da última sexta, um homem não identificado morreu após colidir a motocicleta que pilotava na traseira de uma Nissan Frontier que estaria parada na BR-316.

De acordo com a PRF, o carro era conduzido por um adolescente menor de idade que teria fugido do local sem prestar socorro à vítima. Encontrado na residência dos pais, ele deverá responder, assim como o proprietário do carro, por homicídio culposo (quando não há intenção de matar) e omissão de socorro.

A Srª. **HILDA FRANCISCA DO AMARAL DE SOUSA**, Brasileira, Casada, portador do RG nº 2018917062-7 SSP-CE, CPF nº 916.850.863-34, torna público que requereu junto a secretaria de Meio Ambiente e Recursos Naturais - SEMAR- PI, a Declaração de Baixo Impacto Ambiental - DBIA e Outorga de Direito de Uso de Recursos Hídricos com vista a reservar determinado volume outorgável para: Empreendimento: PROJETO DE PISCICULTURA Denominação da Fonte: POÇO ARTESIANO Localização Geográfica: Latitude: - 3° 3.869'S Longitude: - 41° 27.364'O Localização Hidrológica: Bacia do baixo Parnaíba Sub-bacia: Rio Parnaíba Volume Requerido (m³/ano): 10.000 Finalidade de Uso da Água: PISCICULTURA.

CÂMARA MUNICIPAL DE UNIÃO - PI
AVISO DE LICITAÇÃO
TOMADA DE PREÇO Nº 02/2020

A Câmara Municipal de União - Piauí, inscrita sob CNPJ: 35.155.316/0001-37, por meio de sua Comissão Permanente de Licitação - CPL, com base na Lei 8.666/93 e legislação correlata, torna público aos interessados que realizará licitação na modalidade Tomada de Preço nº 02/2020, do tipo menor preço global, no dia 18 de março de 2020, às 8hs nas dependências da Câmara Municipal (sala de licitação), situada na Rua Areolino de Abreu, 221, Centro, União - Piauí. Objeto: Contratação de empresa para a prestações de serviços de locação de veículo para atender as necessidades da Câmara Municipal de União - Piauí, conforme detalhamento, especificações e demais exigências previstas no Anexo I, que descreve os bens a serem fornecidos como parte integrante deste edital. A Sessão pública de abertura e julgamento será realizada nas dependências da Câmara Municipal de União - Piauí (sala de licitações) no local, data e horário acima, onde serão recebidos os envelopes de proposta de preço e documentos de habilitação. O Edital encontrar-se-á à disposição de interessados na Câmara Municipal de União e no sítio do Tribunal de Contas do Estado do Piauí - TCE na internet.

TOMADA DE PREÇO Nº 03/2020

A Câmara Municipal de União - Piauí, inscrita sob CNPJ: 35.155.316/0001-37, por meio de sua Comissão Permanente de Licitação - CPL, com base na Lei 8.666/93 e legislação correlata, torna público aos interessados que realizará licitação na modalidade Tomada de Preço nº 03/2020, do tipo menor preço global, no dia 18 de março de 2020, às 10hs nas dependências da Câmara Municipal (sala de licitação), situada na Rua Areolino de Abreu, 221, Centro, União - Piauí. Objeto: Contratação de empresa para aquisição de combustível, para atender as necessidades da Câmara Municipal de União - Piauí, conforme detalhamento, especificações e demais exigências previstas no Anexo I, que é parte integrante deste edital. A Sessão pública de abertura e julgamento será realizada nas dependências da Câmara Municipal de União - Piauí (sala de licitações) no local, data e horário acima, onde serão recebidos os envelopes de proposta de preços e documentos de habilitação. O Edital encontrar-se-á à disposição de interessados na Câmara Municipal de União e no sítio do Tribunal de Contas do Estado do Piauí - TCE na internet.

TOMADA DE PREÇO Nº 04/2020

A Câmara Municipal de União - Piauí, inscrita sob CNPJ: 35.155.316/0001-37, por meio de sua Comissão Permanente de Licitação - CPL, com base na Lei 8.666/93 e legislação correlata, torna público aos interessados que realizará licitação na modalidade Tomada de Preço nº 04/2020, do tipo menor preço global, no dia 18 de março de 2020, às 12hs nas dependência da Câmara Municipal (sala de licitação), situada na Rua Areolino de Abreu, 221, Centro, União - Piauí. Objeto: Contratação de empresa para aquisição de: serviços de fornecimento de alimentação, lanches e refeições diversas. Serviços e materiais gráficos; Material de expediente em geral e afins. A Sessão pública de abertura e julgamento será realizada nas dependências da Câmara Municipal de União - Piauí (sala de licitações) no local, data e horário acima, onde serão recebidos os envelopes de proposta de preços e documentos de habilitação. O Edital encontrar-se-á à disposição de interessados na Câmara Municipal de União e no sítio do Tribunal de Contas do Estado do Piauí - TCE na internet.

União - Piauí, 02 de março de 2020.
FRANCISCO DAS CHAGAS MENDES VIANA / **Presidente da CPL**

PREFEITURA MUNICIPAL DE ANISIO DE ABREU - PI
AVISO DE LICITAÇÃO
PREGÃO PRESENCIAL Nº 006/2020

O Pregoeiro da Prefeitura Municipal de Anísio de Abreu - PI, torna público que realizará licitação na modalidade Pregão Presencial sob o nº 006/2020. Tipo: menor preço, Adjudicação Global Objeto: Contratação de empresa para fornecimento de Combustíveis (Óleo S-10) exclusivamente para atender a frota de veículos leves e máquinas pesadas próprios e locados, junto a Secretaria Municipal de Infra Estrutura, Defesa Civil e Meio Ambiente de Anísio de Abreu - PI. Recursos: Consignados no Orçamento Vigente/2020. Abertura: 16/03/2020, às 09:00h, sala da CPL Pref. de Anísio de Abreu - PI, Rua Maria das Mercês, 406 - Centro, (89) 3586-1106.

PREGÃO PRESENCIAL Nº 007/2020

O Pregoeiro da Prefeitura Municipal de Anísio De Abreu - PI, torna público que realizará licitação na modalidade Pregão Presencial nº 007/2020. Tipo: menor preço Regime de Execução: Empreitada global. Objeto: Contratação de empresa com profissional especializado em Urologia para Prestação de Serviços na realização de consulta médica em pacientes na Unidade Básica de Saúde de Anísio de Abreu - PI. Recursos: Consignados no Orçamento Vigente/2020. Abertura: 16/03/2020, às 11:00h, sala da CPL Pref. de Anísio de Abreu - PI. Rua Maria das Mercês, 406 - Centro, (89) 3586-1106.

Anísio de Abreu-PI, 02 de março de 2020.
LEANDRO FARIAS BRITO / **Pregoeiro/PMAA.**

PREFEITURA MUNICIPAL DE DIRCEU ARCOVERDE - PI
AVISO DE LICITAÇÃO
PREGÃO PRESENCIAL Nº 005/2020

Processo Administrativo nº 010/2020. A Prefeitura Municipal de Dirceu Arcoverde - PI comunica que abriu licitação pública, na modalidade Pregão Presencial, cujo objeto é: Contratação de pessoa jurídica para fornecimento de Condicionadores de Ar destinados às Unidades Escolares da Rede municipal de ensino, com a abertura fixada para o dia 15 de março de 2020 às 09:00 horas na sede da Prefeitura Municipal de Dirceu Arcoverde - PI.

PREGÃO PRESENCIAL Nº 006/2020

Processo Administrativo nº 011/2020. A Prefeitura Municipal de Dirceu Arcoverde - PI comunica que abriu licitação pública, na modalidade Pregão Presencial, cujo objeto é: Contratação de pessoa jurídica para fornecimento de Material Escolar, Didático, Pedagógico e de Expediente, destinados à demanda da Prefeitura Municipal, Secretarias e Hospital de Pequeno Porte, durante o ano de 2020, com a abertura fixada para o dia 16 de março de 2020 às 11:00 horas na sede da Prefeitura Municipal de Dirceu Arcoverde - PI.

Dirceu Arcoverde - PI, 03 de fevereiro de 2020.
ADERALDO PEREIRA DIAS JUNIOR / **Pregoeiro**

PREFEITURA MUNICIPAL DE JUREMA - PI
AVISO DE LICITAÇÃO
TOMADA DE PREÇO Nº 003/2020

A CPL da Pref. de Jurema - PI, torna público que realizará licitação na modalidade Tomada de Preço nº 003/2020. Tipo: menor preço. Regime de Execução: Empreitada global. Por Lote. Objeto: Elaboração de Projeto Executivo de Implantação de Adutora Passando nas Localidades Olho D'água, Cipoal, Boa Vista e Lagoa Comprida no Município de Jurema - PI. Fonte Rec.: Convênio Siconv Nº 880560/2019 - MS/FNS/PMJ consignados no orçamento municipal/2020. Vr. Previsto: R$ 67.300,00 (Oitenta e sete mil e trezentos reais). Abertura: 19/03/2020, às 09:00h, sala da CPL Pref. de Jurema - PI, Pça. Nossa Senhora Perpétuo Socorro, nº 11 - Centro. (89) 3591-0005.

TOMADA DE PREÇO Nº 004/2020

A CPL da Pref. de Jurema - PI, torna público que realizará licitação na modalidade Tomada de Preço nº 004/2020. Tipo: menor preço. Regime de Execução: Empreitada global. objeto: Execução de Obras civis na Construção de um Posto de Saúde na localidade Boa Vista, zona rural do município de Jurema - PI. Fonte Rec: FPM/FUS/FMS e outros consignados no orçamento vigente/2020. Vr. Previsto: R$ 156.240,63 (Cento e cinquenta e seis mil duzentos e quarenta reais e sessenta e três centavos). Abertura: 19/03/2020, às 11:00h, sala da CPL Pref. de Jurema - PI. Pça. N. Senhora Pérpetuo Socorro, nº 11 - Centro. (89) 3591-0005.

JUREMA-PI, 02 de março de 2020.
JOSÉ VALTER DAMASCENO RODRIGUES / **Presidente da CPL/PMJ**

PREFEITURA MUNICIPAL DE PAULISTANA - PI
AVISO DE LICITAÇÃO
PREGÃO PRESENCIAL Nº 026/2020

Proc. Adm. nº 033/2020. Objeto: Aquisição de materiais e equipamentos odontológicos e outros diversos para Secretaria Municipal de Saúde e Hospital Regional de Paulistana-PI. R$ 851.930,52. Fonte de Recursos: FMS, custeio, cofinanciamento; HOSP e outras. Data de abertura: Às 08:00 h do dia 13/03/2020. Local dos eventos e informações: Setor de Licitação, na Av. Marechal Deodoro, 121 - Centro - Fone: (89) 3487-1474.

PREGÃO PRESENCIAL Nº 027/2020

Proc. Adm. nº 034/2020. Objeto: Contratação de empresa para serviços de publicidade, fotografias, filmagens, locução, postagens em blogs, sites de anúncios e matérias jornalísticas de interesse da Prefeitura e Secretarias de Paulistana-PI. Valor: R$ 116.000,00. Fonte De recursos: Orçamento Geral do Município. Do Edital: Poderá ser adquirido por qualquer empresa interessada, no Setor de Licitações e no site do TCE-PI. Recebimento dos envelopes de propostas e de documentação: Às 09:30 h do dia 13/03/2020. Local dos eventos, retirada do edital e informações: Setor de Licitação, na Av. Marechal Deodoro, 121 - Centro - Fone: (89) 3487-1474.

PREGÃO PRESENCIAL Nº 028/2020

Proc. Adm. nº 035/2020. Objeto: Aquisição de medicamentos controlados para o Município de Paulistana-PI. R$ 236.688,00. Fonte de Recursos: FMS, custeio e outras. Data de abertura: Às 10:30 h do dia 13/03/2020. Local dos eventos e informações: Setor de Licitação, na Av. Marechal Deodoro, 121 - Centro - Fone: (89) 3487-1474.

PREGÃO PRESENCIAL Nº 029/2020

Proc. Adm. nº 036/2020. Objeto: Aquisição de pneus, câmaras, protetores e serviços para a Prefeitura e Secretarias Municipais de Paulistana-PI. R$ 302.008,86. Fonte de Recursos: Orçamento Geral do município. Do Edital: Poderá ser adquirido por qualquer empresa interessada, no Setor de Licitações e no site do TCE-PI. Recebimento dos envelopes de propostas e de documentação: Às 11:30 h do dia 13/03/2020. Local dos eventos, retirada do edital e informações: Setor de Licitação, na Av. Marechal Deodoro, 121 - Centro - Fone: (89)-3487-1474.

PREGÃO PRESENCIAL Nº 030/2020

Proc. Adm. nº 037/2020. Objeto: Aquisição de materiais e equipamentos diversos para Iluminação Pública deste Município. Valor: R$ 545.772,40. Fonte de Recursos: Orçamento Geral do Município. Do Edital: Poderá ser adquirido por qualquer empresa interessada, no Setor de Licitações e no site do TCE-PI. Recebimento dos envelopes de propostas e de documentação: Às 12:30 h do dia 13/03/2020. Local dos eventos, retirada do edital e informações: Setor de Licitações, na Av. Marechal Deodoro, 121 - Centro - Fone: (89) 3487-1474.

Paulistana-PI, 02 de março de 2020
IVANILSON SILVA DA ROCHA / **Pregoeiro**

PREFEITURA MUNICIPAL DE SÃO FRANCISCO DE ASSIS DO PIAUÍ - PI
AVISO DE LICITAÇÃO
TOMADA DE PREÇO N.º 012/2020

Proc. Adm. nº 013/2020. Data de Recebimento de Documentação e Julgamento: 19/03/2020, às 05:00h. Objeto: Prestação de serviço de engenharia relativos a Ampliação das UBS Procópio Gomes Ferreira na Sede do Município. Fonte de Recurso: FPM, ISS, Tesouro Municipal. Valor Previsto: R$ 109.267,68 (Cento e nove mil duzentos e sessenta e sete reais e setenta e oito centavos).

TOMADA DE PREÇO Nº 013/2020

Proc. Adm. nº 014/2020. Data de Recebimento de Documentação e Julgamento: 19/03/2020, às 09:30h. Objeto: Prestação de serviço de borracharia e serviços mecânicos para atender necessidade dos veículos e máquinas do Município. Fonte de Recurso: FPM, ISS, Tesouro Municipal, FMS, FUS, FUNDEB, EJA, Brasil Carinhoso, CSE, Educação infantil, FMA, PNATE. Valor Previsto: R$ 250.000,00 (Duzentos e cinquenta mil reais).

CHAMADA PÚBLICA Nº 001/2020

Proc. Adm. nº 015/2020. Data de Recebimento de Documentação e Julgamento: 19/03/2020, às 11:00h. Objeto: Fornecimento de Produtos da Agricultura Familiar para merenda escolar da Rede municipal de ensino. Fonte de Recurso: FPM, ISS, Tesouro Municipal, FUNDEB, EJA, Brasil Carinhoso, CSE, Educação infantil, PNAE. Valor Previsto: R$ 40.000,00 (Quarenta mil reais). Edital e informações à Rua Arcanjo José de Sousa, s/n, Centro, São Francisco de Assis do Piauí/PI. Fone: (89) 99446-2561/99465-3689 ou 99443-4826.

São Francisco de Assis do Piauí/PI, 02 de Março de 2020.
CARLITO GREGÓRIO DE SOUSA / **Presidente da Comissão Permanente de Licitação.**

O MUNICIPIO DE CORRENTE – PI
AVISO DE LICITAÇÃO

O MUNICÍPIO DE CORRENTE – PI, através da **CLP**, torna público **A REALIZAÇÃO** da licitação, na modalidade **PREGÃO PRESENCIAL SRP nº 015/2020**, tipo **MENOR PREÇO E ADJUDICAÇÃO POR ITEM**, em 13/03/2020 às 08 h. Futura contratação de empresa para locação de 1000 h de **Motoniveladora**. Mais informações disponíveis no Edital: Av. Manoel Lourenço Cavalcante, Nº 600, Centro, fone/fax (089) 3573-1285. Email: clpcorrente2013@hotmail.com

O MUNICÍPIO DE CORRENTE – PI, através da **CLP**, torna público **A REALIZAÇÃO** da licitação, na modalidade **PREGÃO PRESENCIAL SRP nº 016/2020**, tipo **MENOR PREÇO E ADJUDICAÇÃO POR ITEM**, em 13/03/2020 às 09 h. Futura aquisição de gêneros alimentícios. Mais informações disponíveis no Edital: Av. Manoel Lourenço Cavalcante, Nº 600, Centro, fone/fax (089) 3573-1285. Email: clpcorrente2013@hotmail.com

O MUNICÍPIO DE CORRENTE – PI, através da **CLP**, torna público **A REALIZAÇÃO** da licitação, na modalidade **PREGÃO PRESENCIAL SRP nº 017/2020**, tipo **MENOR PREÇO E ADJUDICAÇÃO POR ITEM**, em 16/03/2020 às 08 h. **OBJETO** Contratação de empresa para prestação de serviços especializados na locação de sistema de contabilidade e de Datacenter e hospedagem de websites *(hosting)* em servidores dedicados e gerenciados, por um período de 12 meses disponibilizada por meio de infraestrutura física segura, com fornecimento de soluções de segurança IP e serviço de conectividade com a Internet. Mais informações disponíveis no Edital: Av. Manoel Lourenço Cavalcante, Nº 600, Centro, fone/fax (089) 3573-1285. Email: clpcorrente2013@hotmail.com

O MUNICÍPIO DE CORRENTE – PI, através da **CLP**, torna público **A REALIZAÇÃO** da licitação, na modalidade **PREGÃO PRESENCIAL SRP nº 018/2020**, tipo **MENOR PREÇO E ADJUDICAÇÃO POR ITEM**, em 16/03/2020 às 09h. Futura aquisição de material de limpeza copa e cozinha. Mais informações disponíveis no Edital: Av. Manoel Lourenço Cavalcante, Nº 600, Centro, fone/fax (089) 3573-1285. Email: clpcorrente2013@hotmail.com

Corrente – PI, 02 de março de 2020.
Expedito Basílio da Silva Neto
Pregoeiro/Presidente da CLP.

PREFEITURA MUNICIPAL DE QUEIMADA NOVA – PI
AVISO DE LICITAÇÃO

O MUNICÍPIO DE QUEIMADA NOVA – PI, através da CPL, torna público, que realizará licitação, na modalidade PREGÃO PRESENCIAL n. 008/2020, do tipo MENOR PREÇO E ADJUDICAÇÃO POR ITEM, em 13/03/2020, às 08:00h, tendo como objeto a aquisição de combustíveis e derivados. VALOR: R$ 1.058.000,00. RECURSO: Orçamento Geral. EDITAL: Disponível na sede da Prefeitura na Rua Felipe Rodrigues Coelho nº 495 – Centro. TEL:89-3495-0095.

Queimada Nova (PI), 28 de fevereiro de 2020.
Pregoeira

PREFEITURA MUNICIPAL DE SIMÕES – PI
AVISO DE LICITAÇÃO

O MUNICÍPIO DE SIMÕES – PI, através da CPL, torna público, que realizará licitação, na modalidade PREGÃO PRESENCIAL n. 010/2020, do tipo MENOR PREÇO POR ITEM E ADJUDICAÇÃO POR ITEM, em 16/03/2020, às 08:00h, tendo como objeto a prestação de serviços de dedetização, desratização, desinsetização, descupinização e eliminação de aracnídeos. RECURSO: Orçamento Geral. VALOR: R$ 197.830,00. EDITAL: Disponível na sede da Prefeitura na Rua João Raimundo de Oliveira, s/n, centro. TEL:89-34561434

O MUNICÍPIO DE SIMÕES – PI, através da CPL, torna público, que realizará licitação, na modalidade PREGÃO PRESENCIAL n. 011/2020, do tipo MENOR PREÇO POR ITEM E ADJUDICAÇÃO POR ITEM, em 16/03/2020, às 09:30h, tendo como objeto a prestação de serviços de seguros. RECURSO: Orçamento Geral. VALOR: R$ 112.881,54. EDITAL: Disponível na sede da Prefeitura na Rua João Raimundo de Oliveira, s/n, centro. TEL:89-34561434

Simões (PI), 02 de março de 2020.
João Mairton Alves de Sousa
Pregoeiro

LicitaçõesWeb - Recibo de Divulgação

Informativo para efeito de cumprimento da IN TCE/PI Nº 06 de 16/10/2017

TRIBUNAL DE CONTAS DO ESTADO DO PIAUÍ

Órgão : P. M. DE CORRENTE

processo tce	processo administrativo	procedimento
LW-002401/20	**021/2020**	**016/2020**

data ult publicação	data abertura	tipo do objeto
03/03/2020	**13/03/2020 09:00**	**Compra - Material de Consumo**

descrição do objeto

Registro de preços para futura aquisição de gêneros alimentícios, para atender as necessidades dessa municipalidade

modalidade	tipo da licitacação	valor total previsto
Pregão	**Menor preço**	**R$382.550,50**

data divulgação

04/03/2020